

## Hot Tips - Wall Street Professional 5

### > Bewaren grafiekindelingen en vensterindelingen

Wanneer u een koersgrafiek heeft ingedeeld met indicatoren en tekenelementen, dan kunt u deze bewaren door met de **rechter muistoets** op de grafiek te klikken en **Indeling | opslaan bij fonds** te gebruiken.

De volgende keer dat u van dat fonds met hetzelfde timeframe (uur/ dag/ week) een grafiek maakt dan krijgt u dezelfde indeling weer terug.

U kunt de indeling ook opslaan als *standaard*. Dan geldt die als standaardindeling voor alle fondsen die nog geen *eigen* indeling hebben.

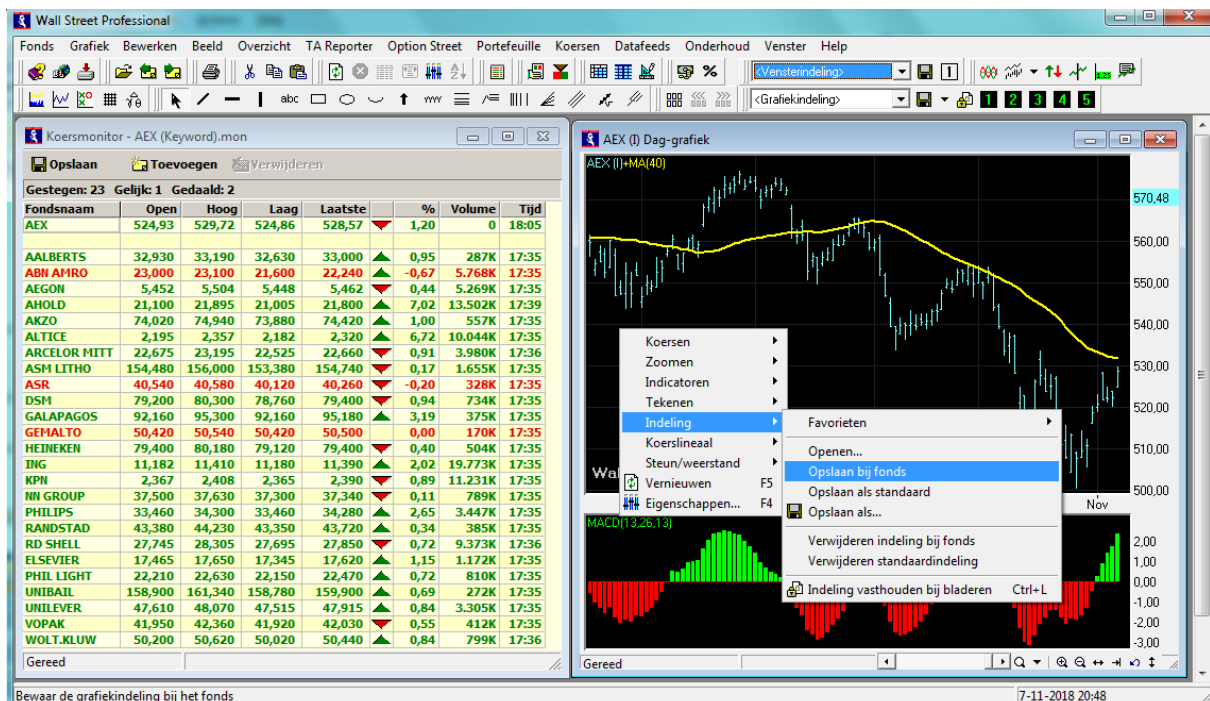

U kunt ook de hele *Wall Street desktop* opslaan onder een zelfgekozen naam. Dit doet u met de Wall Street functie: **Venster | Bewaren vensterindeling**

Hiermee wordt ALLE informatie op het scherm opgeslagen. Als u de vensterindeling weer oproept met de functie: **Venster | Inlezen vensterindeling** dan ziet uw scherm er weer exact hetzelfde uit als de opgeslagen indeling. U kunt zoveel vensters opslaan als u wilt. En deze onder voorkeuzetoetsen plaatsen.

U kunt er ook voor kiezen om de schermindeling bij het **afsluiten van WS automatisch te laten opslaan**. U maakt deze instelling onder: **Onderhoud | voorkeuren | algemeen | Vensterindeling opslaan bij afsluiten**.

**Voorkeuze toetsen instellen** doet u onder: **Onderhoud | Voorkeuren | Favorieten**

Onderstaand ziet u het instelscherm voor de voorkeuroetsen van de **Vensterindelingen**. Op het tabblad **Grafiekindelingen** kunt u de voorkeuroetsen voor de grafiekindelingen instellen.

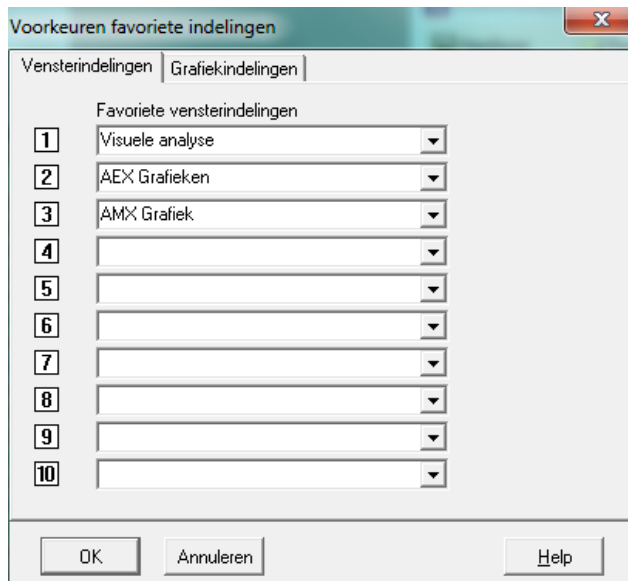

**Insider Tip:**  
*Toetscombinaties*

**Alt+PgUp/PgDn**  
*Bladeren door fondsen*

**Ctrl+L**  
*Vasthouden grafiekindeling bij bladeren*

**Alt+Shift+PgUp/PgDn**  
*Alle vensters met hetzelfde fonds veranderen mee*

### Vasthouden grafiekindeling tijdens bladeren door fondsen (Ctrl+L)



Met het **slotje** in de grafiekindeling-werkbalk kunt u een grafiekindeling **vasthouden** tijdens het bladeren door fondsen. Maar ook tijdens een *drag and drop* sleepactie in de grafiek. De toetscombinatie voor het vasthouden is: **Ctrl+L** .

## Wisselwerking tussen Vensterindeling en Grafiekindeling

Wanneer u een eerder opgeslagen grafiekindeling gebruikt in een venster en dit venster vervolgens opslaat, dan worden de wijzigingen in deze grafiek bewaard bij de *vensterindeling*. En komen deze later identiek weer terug bij dit venster inlezen. Terwijl u wellicht de *laatste versie* van de *grafiekindeling* had verwacht. U kunt instellen dat **ALTIJD** de laatste versie van de grafiekindeling wordt ingelezen tijdens het inlezen van een vensterindeling: **Onderhoud | Voorkeuren | Grafiek**



**!! Deze instelling wordt *niet* aanbevolen voor beginnende gebruikers**

## > Wat zijn de Tai-Pan Indicatieve Indexkoersen?

In de Tai-Pan datafeed bevinden zich een aantal door de Deutsche Bank berekende **equivalenten** van de bekende Internationale Indices zoals: **Dow Jones, S&P 500 DAX, en DJ STOXX50.**

Deze equivalenten worden de hele dag door **real-time** berekend en door Tai-Pan doorgegeven. Zo heeft u met de **DJIA-IND** (Wall Street fondsnaam voor de indicatieve Dow Jones) vanaf 6 uur in de ochtend een goed beeld van de Amerikaanse Markt. De berekening van de Deutsche Bank is zo gekozen dat de waarde van de indices vrijwel overeenkomt met hun *spiegelbeeld* op de beurs.

U heeft van deze indicatieve indices ook intraday en daghistorie beschikbaar en kunt hier technische analyse op loslaten.

U herkent deze indices in Wall Street Pro doordat de naam eindigt op: **-IND**

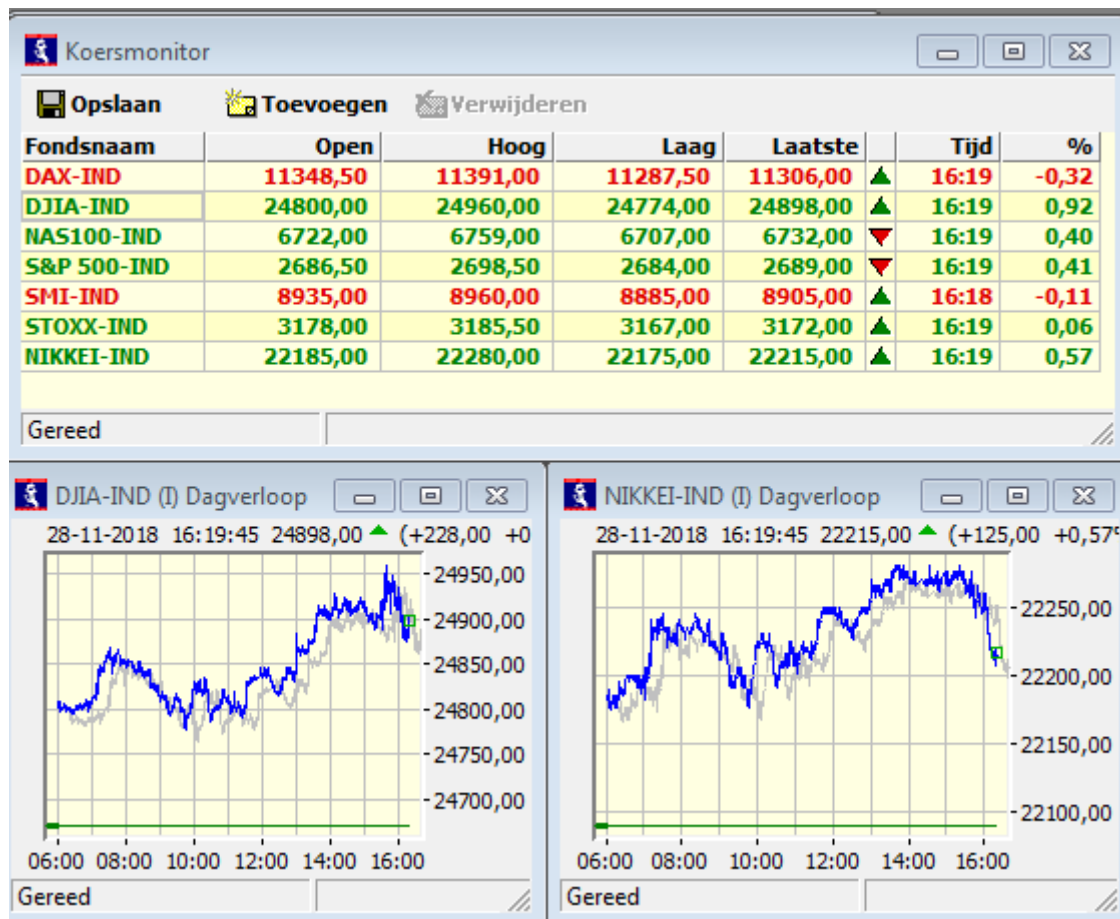

**!! De uitgevers van Amerikaanse Indices zoals Dow Jones, NASDAQ en S&P vragen steeds hogere license fees voor de indices. Nu ZELFS voor vertraagde info en historie. Dit drijft de prijzen voor particuliere dataservices verder op. Vandaar dat L+P nu een beroep doet op de betrouwbare realtime indicaties van de Deutsche Bank. Wilt u toch de originele indices inlezen, dan dient u bijvoorbeeld de realtime module US Indexen af te nemen via het bestelformulier.**

## > Koersgaten dichten met de F9 toets

Nieuw in Wall Street Professional 5 is de **F9** toets. Mocht er in de grafiek om wat voor reden koersinfo missen, dan kunt u deze direct ophalen met de **F9** toets.

Na de F9 te hebben ingedrukt komt u direct in onderstaand menu. U kunt meteen doorklikken. De koersgaten worden direct gevuld. (mits u een geldig koersabonnement heeft)



Uw aanvraag kan eventueel in **de wachtrij** komen als er veel *historische koersen* tegelijk worden opgevraagd. Bijvoorbeeld vlak na het opstarten van Wall Street of tijdens de installatie.

Pas op met **lange intraday periodes** over meerdere jaren. Deze kunnen soms wel vele minuten duren. Zeker op een langzame PC en/of trage internet verbinding.

**!! Update** voor Wall Street Professional 5 **build 1813**: Alle (intraday) grafieken in de desktop worden nu automatisch bijgewerkt (gapfilling). Ook van opties en futures. Grafieken aanvullen heeft vanaf build 1813 bovendien bij het opstarten voorrang voor grafieken die in de desktop staan.

## > Ik krijg geen bied-laot koersen binnen

Om uw PC tijdens en vlak na de installatie niet onnodig te belasten staat het **inlezen van bied-laot koersen standaard uit**. De Tai Pan datafeed (vanaf versie 1814) leest alleen bied/laot koersen in voor fondstypen die u zelf opgeeft bij:

**Bestand | Instellingen** in de Tai-Pan datafeed.

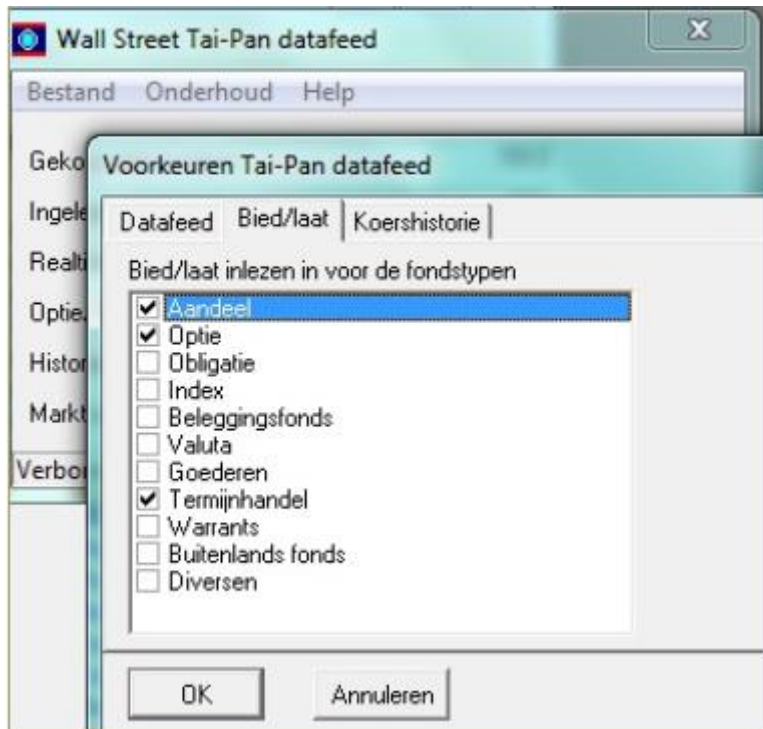

Standaard staan dus alle bied-laot koersen UIT. Dit betekent bijvoorbeeld dat u van opties alleen de laatst gedane koers te zien krijgt, tenzij u in de datafeed aanvinkt dat u deze toch wilt zien.

De grootste winst in de performance van uw PC en Wall Street Pro 5 haalt u door het uitschakelen van de bied-laot van de Aandelen, Valuta, Buitenland (o.a. NYSE, NASDAQ) en/of Opties. Maar u kunt dit **zelf instellen en uitproberen naar uw eigen behoefte**.

## > Waar vind ik de FTI Futures?

Futures vallen binnen Wall Street onder de *Termijnhandel*. In de selectieschermen dient u dus *Termijnhandel* te selecteren en daaronder de *Fondsnaam*. Veel verhandelde futures, zoals: **FTI**, **DAX**, **Euro-Bund**, **DJ STOXX50**, **S&P mini** en **Nasdaq mini** vindt u hier.

## > Wat is een handig optiescherm?

Een handig optiescherm is de *optieweaver*, die u vindt onder:

**Option Street | Optieweaver**. Links en rechts van de uitoefenprijzen vindt u de calls en puts. U kunt met de **Rechter muistoets | Kolommen** de viewer helemaal naar uw eigen specificaties aanpassen!

Open	Hoog	Laag	Laatste	Tijd	Datum	C/P Ratio	Call/Put volatility					
524,93	529,72	524,86	528,57	18:05:03	7-11-2018	94%	Nov18: 22,30 - 38,07					
Volume	Gedaan	BiedVol	Bied	Laet	LaetVol	C < > P	BiedVol	Bied	Laet	LaetVol	Gedaan	Vc
	127,23	50	126,65	127,10	30	Nov 2018	400,00	10	0,01	0,03	55	0,01
	107,23	50	106,65	107,10	30		420,00	1	0,01	0,02	1	0,01
1	87,23	50	86,65	87,10	30		440,00	1	0,02	0,04	20	0,01
4	77,24	30	76,70	77,10	30		450,00	26	0,01	0,04	3	0,01
	72,25	30	71,70	72,10	30		455,00	35	0,02	0,05	20	0,02
40	67,27	30	66,70	67,10	30		460,00	5	0,03	0,06	45	0,04
	62,27	30	61,70	62,10	30		465,00	35	0,03	0,06	26	0,04
2	57,29	50	56,70	57,10	30		470,00	59	0,05	0,08	55	0,06
	52,30	50	51,70	52,15	30		475,00	50	0,05	0,08	2	0,07
1	47,31	50	46,70	47,15	30		480,00	19	0,07	0,09	2	0,08
	42,32	30	41,75	42,15	30		485,00	38	0,09	0,12	65	0,10
8	37,34	50	36,75	37,20	30		490,00	20	0,11	0,14	15	0,12
1	32,39	50	31,80	32,25	30		495,00	27	0,15	0,18	15	0,17
33	27,46	30	26,90	27,30	30		500,00	35	0,22	0,26	15	0,24
49	22,60	30	22,05	22,45	30		505,00	25	0,36	0,40	15	0,38
74	17,85	55	17,30	17,70	35		510,00	15	0,63	0,67	15	0,63
493	13,33	55	12,80	13,15	35		515,00	25	1,10	1,16	25	1,11
684	9,18	15	8,75	9,00	15		520,00	2	2,00	2,10	131	1,96
2.728	5,63	25	5,30	5,50	74		525,00	56	3,45	3,60	84	3,41
3.325	2,94	10	2,75	2,80	1		530,00	65	5,80	6,05	85	5,72
942	1,28	10	1,15	1,21	16		535,00	35	9,15	9,45	20	9,06
1.097	0,47	25	0,41	0,45	1		540,00	30	13,40	13,75	20	13,25
370	0,17	10	0,15	0,18	35		545,00	30	18,10	18,50	50	17,95
133	0,07	2	0,06	0,09	50		550,00	15	23,05	23,35	15	22,85
63	0,03	40	0,01	0,04	4		555,00	30	27,95	28,40	50	27,81

**!! Tip** Kijk ook even bij het *Hot Tips* item: **>Ik krijg geen bied-laet koersen binnen**



## > Waarom blijft mijn optiescherm leeg?

*Terwijl de opties wél in mijn koersabonnement zitten.*

Wall Street Pro houdt zijn eigen koersdatabase bij op de lokale hard disk (of flash disk). Opties doen een groot beroep op de bandbreedte van uw internetverbinding. Derhalve heeft Wall Street Pro standaard alleen de **AEX-index opties** aangezet in de Tai-Pan koersfeed.

Wilt u **andere optiefondsen volgen** dan kunt u deze opties **zelf aanzetten**. Dat gebeurt in de Wall Street Functie:

### Onderhoud | Fondsen | Fondstype Optie

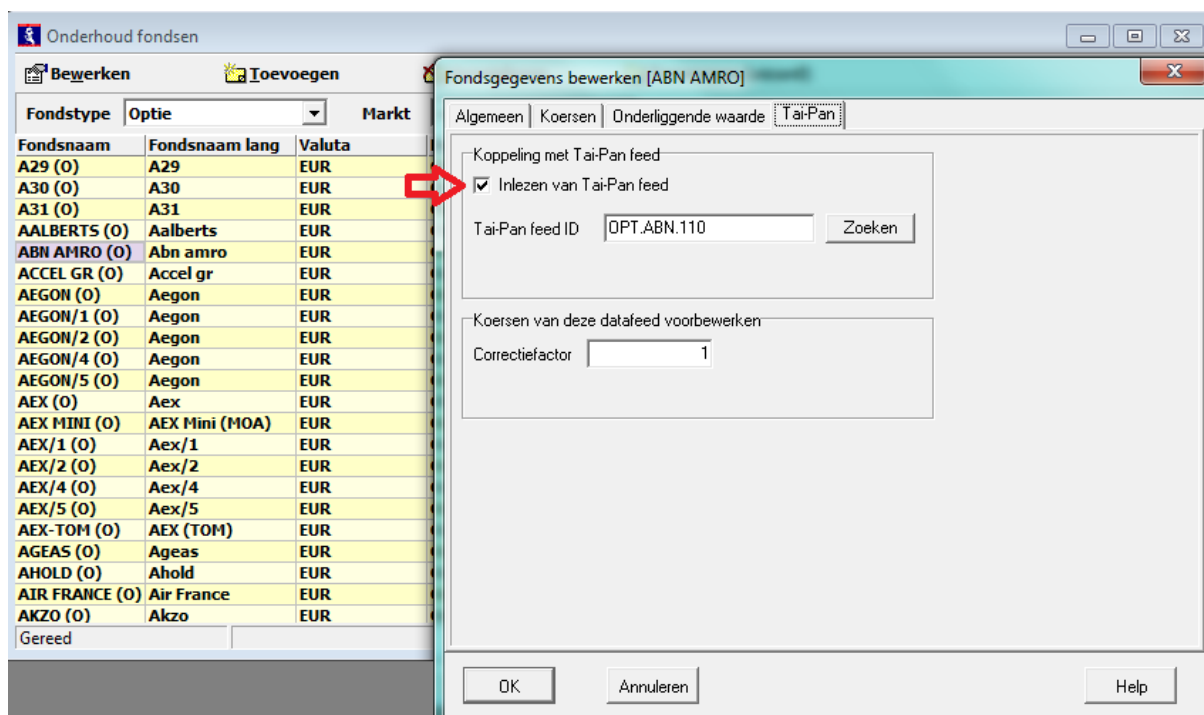

Dubbel klik op het optiefonds dat u wilt inlezen en ga naar het **tabblad Tai-Pan**. Zet een vinkje bij **Inlezen van Tai-Pan feed**.

Mits u een geldig koersabonnement heeft zullen al de betreffende optiekoersen hierna worden ingelezen (mits de betreffende beurs open is). De ontbrekende koershistorie kunt u per optie in de grafiek ophalen met de **F9** toets.

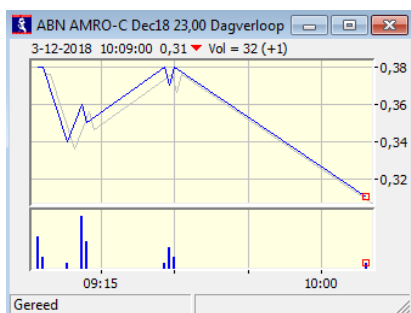

**!! Tip** Kijk ook even bij het Hot Tips item: **>Ik krijg geen bied-laot koersen binnen**



## > Fondsen toevoegen en inlezen vanuit Tai-Pan datafeed

Wall Street Professional houdt een eigen koersdatabase bij. Deze wordt direct gevoed vanuit de Tai-Pan koersfeed. Om de performance optimaal te houden leest Wall Street niet alle koersen van Tai-Pan automatisch in.

In Wall Street is al een groot aantal fondsen voorgedefinieerd. Maar als u fondsen buiten deze lijst wilt analyseren dan moet u een fonds in Wall Street *toevoegen*. U kunt dat doen via de functie **Onderhoud | Fondsen | Toevoegen**

Maar in diverse selectiefuncties is ook de onderstaande **loep-knop** aanwezig waar u snel via de Tai-Pan datafeed een fonds in Wall Street kan toevoegen.

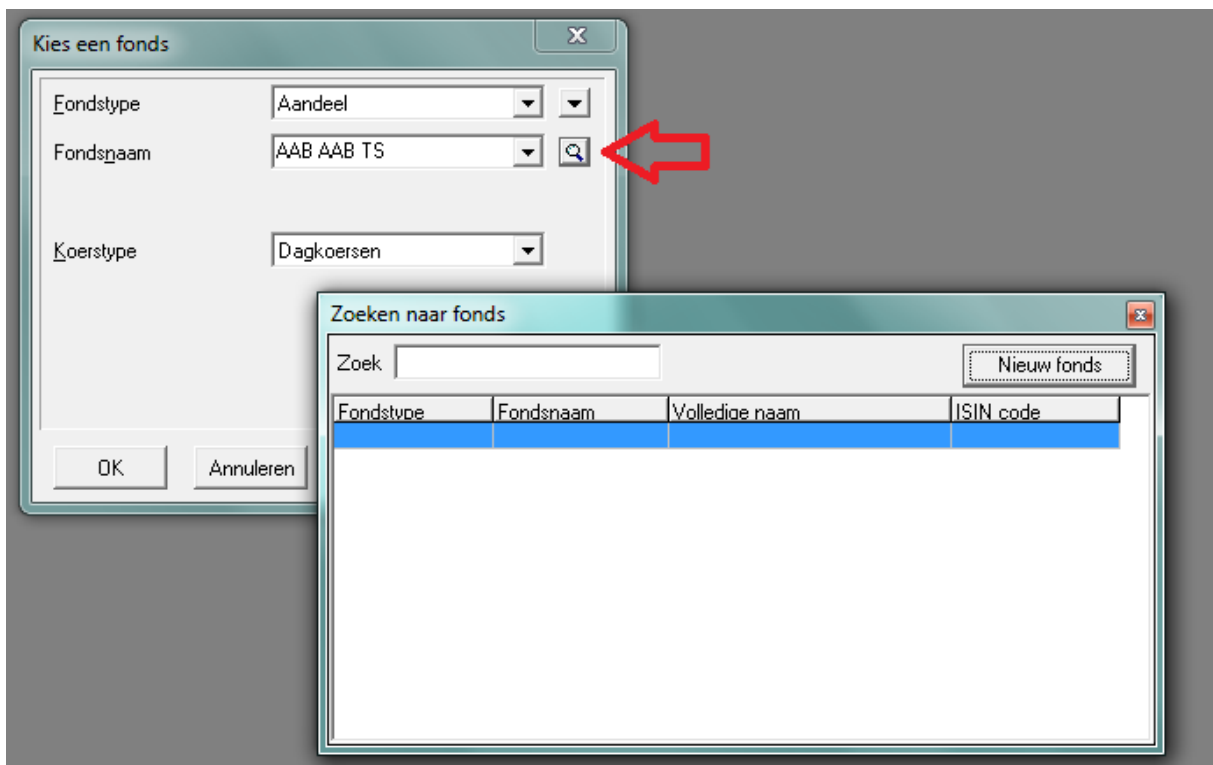

Lees in ieder geval in de **Wall Street PDF handleiding pagina 8 t/m 14** goed door! U vindt deze handleiding in Wall Street onder **Help | Handleiding**. Uiteraard is er in Wall Street bij vrijwel iedere functie ook een context gevoelige **Help knop** aanwezig.

**!! Oude Wall Street Pro 4.0 gebruikers opgelet:** Tijdens de installatie van Wall Street Pro 5 worden de feed ID s geconverteerd naar nieuwe Tai-Pan codes. Het kan zijn dat niet alle codes zijn geconverteerd. Deze moet u in **Fondsgegevens Bewerken | Tabblad Tai-Pan** alsnog zelf aanpassen.

**!! Let op:** De koersen van Engelse aandelen in Londen worden doorgegeven in Ponden (andere datafeeds gebruiken soms pence (X 100) als eenheid).

**!! In Tai-Pan bevindt zich een markt USA in EURO, naast de gebruikelijke noteringen in USD. Dit zijn Amerikaanse aandelen omgerekend naar euro. Dat kan verwarring veroorzaken.**

**!! Tip** Kijk ook even bij het Hot Tips item: **>Ik krijg geen bied-laot koersen binnen**

## > Zoeken naar fondsen direct in Tai-Pan Realtime

Soms is het handig om uit de 250.000 (!) items de codes van ontbrekende fondsen op te zoeken in Tai-Pan zelf. Daar kan eenvoudig op naam worden gezocht.

Ga in de Tai-Pan software naar **Tools | Suche**

Klik met de rechter muistoets op het gevonden fonds en ga naar:

**New | Master data** (*Duits: Neu | Stamm Datei*)

Het veld **LP database ID** overnemen als **TaiPan feed ID** in Wall Street Pro 5 onder: **Fondsgegevens | Tabblad Tai-Pan | Tai-Pan Feed ID**

The screenshot shows the 'ABN Amro Group NV Master data' window with the following information:

information	Value
LP database ID	107790267
Symbol	ABN
WKN	A143G0
ISIN	NL0011540547
Abbreviation	AB2
vwd symbol	ABN.NL
Security name	ABN Amro Group NV
Security type	Stocks
Currency	EUR
Country	Niederland
Branch	Banken
Area	Banken
HV date	29.05.2018
Market capitalization	7.224 Mrd.

The 'Master data of the selected title' window shows search results for 'ABN Amro' with the following table:

Symbol	Security ty...	Exchange	Name
XS09041	Bonds	Amsterdam	Abn Amro Bank N.V. 5.000% 13/19
ABN	Stocks	Amsterdam	ABN Amro Group NV
XS10404	Bonds	Amsterdam	Abn Amro Bank N.V. 0.000% 14/19
XS19175	Bonds	Amsterdam	Abn Amro Bank N.V. 0.000% 18/21
XS17437	Bonds	Amsterdam	Abn Amro Bank N.V. 0.000% 18/21
XS18711	Bonds	Amsterdam	Abn Amro Bank N.V. 0.000% 18/21

### **Insider Tip: Opties en futures koppelen met Tai-Pan**

Voor opties en futures kunt u de Tai-Pan code niet opzoeken, maar moet u deze handmatig invullen. De code voor een optiefonds is als volgt opgebouwd: OPT.[symbool].[beurs] en voor een termijnhandelfonds is deze FUT.[symbool].[beurs]

met

[symbool] = het symbool waarmee de optiereeks is aangeduid (meestal drie of vier letters, bijvoorbeeld UN voor Unilever opties).

[beurs] = het beursnummer van de optiebeurs waar de opties worden verhandeld

10 = EUREX

24 = CME

25 = CME mini

44 = CBOT

116 = CBOT mini

110 = Euronext

Bijvoorbeeld:

AEX opties = OPT.AEX.110

FTI futures = FUT.FTI.110

Een volledig overzicht van alle beursnummers is te vinden in het bestand Wall Street\Datafeeds\VWD\BOURSEN.TXT

## > Automatisch intradaykoersen bijwerken

Wanneer u Wall Street voor de eerste keer opstart worden de **dagkoersen** van alle fondsen (behalve van opties en termijnhandel) automatisch bijgewerkt.

Met de **F9** toets kunt u altijd (ook van opties en futures) in ieder timeframe de koersen laten bijwerken. Maar het is ook mogelijk om intradaykoersen automatisch te laten bijwerken bij het opstarten. U kunt dit instellen in de datafeed zelf. Ga naar functie: **Datafeeds | Tai-Pan feed**

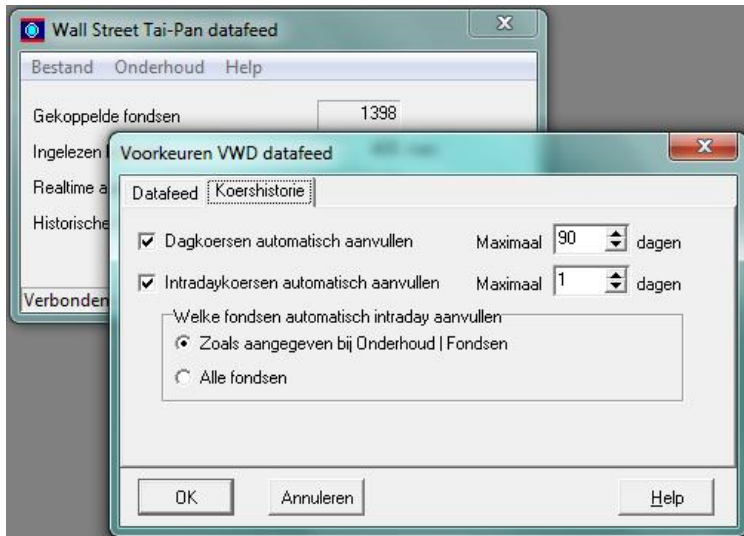

In het datafeed venster gaat u naar:

### **Bestand : Instellingen | Tabblad Koershistorie**

U kunt hier aanvinken: Intradaykoersen automatisch aanvullen. U heeft nu twee mogelijkheden:

#### **Alle Fondsen:**

Dit is de meest **ingrijpende optie**. Bij het opstarten gaat Wall Street pro van ALLE fondsen de intradayhistorie bijwerken voor maximaal het aantal dagen dat u heeft ingesteld. Dit is, afhankelijk van uw internetverbinding en PC-snelheid, **tijdrovend en belastend** voor uw PC. Doe dit alleen als u zeker bent dat uw PC of laptop dit aankan.

#### **Zoals aangegeven bij Onderhoud | Fondsen**

Deze mogelijkheid is minder ingrijpend. Alleen voor de fondsen waarbij (bij Onderhoud | Fondsen) u expliciet heeft aangegeven dat u de intraday wilt laten bijwerken wordt de intraday opgehaald.

## Voorbeeld voor de AEX-index:

Click in de monitor met de **rechter muistoets** op de **AEX-index** en kies voor: **Fondsgegevens bewerken | Tabblad Tai-Pan**. Zet het vinkje bij: **Automatisch bijwerken van intraday historie** aan.

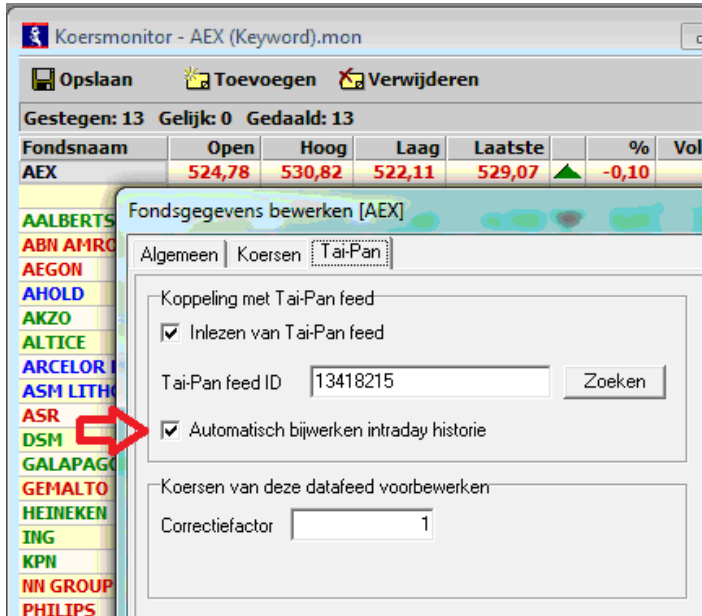

Wanneer u Wall Street Pro **voor de eerste keer** op een dag heeft opgestart dan ziet uw intraday AEX-index grafiek er ongeveer zo uit:



Dit mechanisme werkt, om performance redenen, overigens niet voor opties en termijnhandel. Hier bent u altijd aangewezen op de **F9** toets, tenzij u uw PC de hele dag laat aanstaan. Dan worden alle koersen sowieso geregistreerd.

**!! Update** voor Wall Street Professional 5 **build 1813**: Alle (intraday) grafieken in de desktop worden nu automatisch bijgewerkt (gapfilling). Ook van opties en futures. Grafieken aanvullen heeft vanaf build 1813 bovendien bij het opstarten voorrang voor grafieken die in de desktop staan.

## > Onderhoud Internet Downloadpagina

In Wall Street Professional 5 kunt u via menu: Onderhoud | Internet Downloadpagina direct op de pagina komen met de nieuwste WS Pro software, servicepacks en indicatorpacks. De laatste Wall Street Pro productieversie vindt u bovenaan de pagina. Daaronder het servicepack met o.a. monitoren en het door Keyword bijgehouden fondsenbestand (een deelverzameling met veelgevraagde fondsen uit de complete Lenz + Partner fondsendatabase).

Tevens vindt u hier, wanneer deze beschikbaar is, een z.g.n. betaversie van Wall Street Pro 5 met verbeteringen en bugfixes. Deze betaversies zijn al behoorlijk stabiel, maar zijn nog in ontwikkeling - niet aanbevolen voor beginnende gebruikers.

Verder treft u hier aanvullende documentatie en handleidingen aan, extra indicatoren, fundamentele gegevens en hulpsoftware.

Internet adres Downloadpagina: <http://license.keyword.nl/downloads/>

### Wall Street installatiefiles

#### **Wall Street installatie versie 5.0, build 1812**

De complete installatie van het Wall Street programma.

[Nieuw in deze versie](#)

Download

#### **Wall Street service pack**

Geen nieuwe software, maar wel het laatste fondsenbestand, datafeed codes voor het automatisch onderhoud van fondsgegevens, AEX/AMX monitoren, TAR voorbeeld rapporten en filters etc. [Klik hier](#) voor een pagina met de actuele datafeed codes.

Download

#### **Wall Street betaversie build 1813**

De complete installatie van de nieuwste testversie van het Wall Street programma. In deze versie zijn een aantal zaken verbeterd en een aantal bugs verholpen.

Download

## > Updaten Tai-Pan Realtime software

Wanneer er problemen zijn met inlezen van Tai-Pan koersinformatie kan het handig zijn om het programma Tai-Pan Realtime te updaten. U kunt dit doen in de volgende stappen:

**Stap 1:** Sluit Wall Street Pro en Tai-Pan af.

**Stap 2:** Ga in Windows via de Startknop naar de Tai-Pan Realtime programmagroep en start het programma: **Tai-Pan Realtime Programmupdate**

**Stap 3:** Start na de update Wall Street Pro 5 en Tai-Pan weer op de normale wijze.

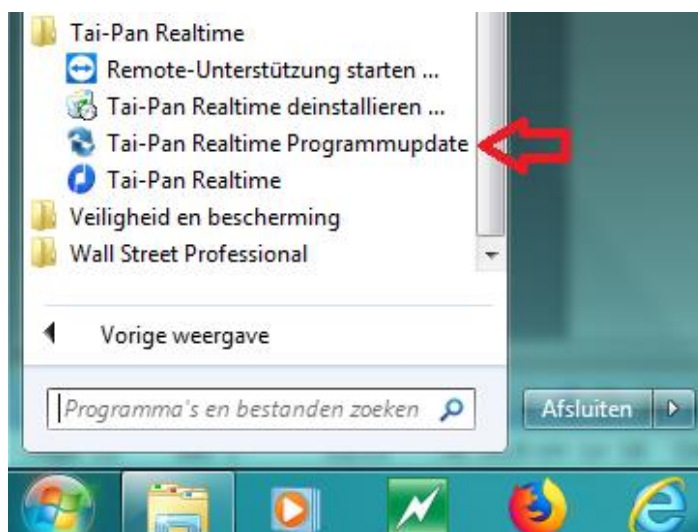

## > Welke aandelen moet ik kopen?

Wall Street Pro 5 heeft zeer uitgebreide mogelijkheden om aandelen te selecteren en te filteren. Een goede eerste kennismaking om technische analyse in te zetten voor aandelenselectie is de **TA Reporter | Technisch Rapport** functie.

Begint eens met het *Weinstein Rapport* om een selectie van AEX-aandelen te maken. Dit is een middellange termijn (horizon 6 tot 12 maanden) aandelenselector gebaseerd op de *Moving Average* 150 dagen en de *Relatieve Sterkte* t.o.v. de AEX-index.



The screenshot shows a window titled 'TAR rapport - Weinstein.trp' with a menu bar containing 'Bewerken', 'Openen', and 'Opslaan'. Below the menu bar, the text 'Fondsen: [AEX (Keyword).mon]' and 'Datum: 7-11-2018' is visible. The main content is a table with the following columns: 'Fondsnaam', 'Koers', 'Steun', 'Weerstand', 'MA(150)', 'MA(150)', 'AEX,08-11-2017', '(AEX,08-11-2017)', and 'Ind.Totaal'. The table lists several stocks with their respective values and recommendations.

Fondsnaam	Koers	Steun	Weerstand	MA(150)	MA(150)	AEX,08-11-2017	(AEX,08-11-2017)	Ind.Totaal
VOPAK	42,030	40,020	42,420	Buy	1,87	Buy	22,35	50
AHOLD	21,800	19,675	0,000	Buy	7,65	Buy	34,55	50
GALAPAGOS	95,180	78,575	100,625	Buy	8,85	Buy	20,23	50
ASR	40,260	34,750	40,550	Buy	5,10	Buy	23,03	50
GEMALTO	50,500	49,700	0,000	Neutral	0,97	Buy	50,62	25
NN GROUP	37,340	37,170	0,000	Neutral	-0,40	Buy	10,91	25
WOLT.KLUW	50,440	42,480	51,760	Neutral	0,94	Buy	24,32	25
AEGON	5,462	5,308	5,869	Neutral	-0,16	Buy	12,87	25

*Dit Hot Tips document wordt regelmatig aangepast aan de hand van binnenkomende supportvragen aan de helpdesk.*